



(12) CERERE DE BREVET DE INVENȚIE

(21) Nr. cerere: a 2015 00130

(22) Data de depozit: 23/02/2015

(41) Data publicării cererii:  
30/03/2017 BOPI nr. 3/2017

(71) Solicitant:  
• SZEKELY DOMOKOS SZABOLCS,  
STR. MIHAI EMINESCU NR. 2, AP. 6,  
ODORHEIU SECUIESC, HR, RO

(72) Inventatori:  
• SZEKELY DOMOKOS SZABOLCS,  
STR. MIHAI EMINESCU NR. 2, AP. 6,  
ODORHEIU SECUIESC, HR, RO

(54) PANOU PUBLICITAR CU SUPRAFEȚE EXTENSIBILE ȘI  
ANCORAT PE ORICE TIP DE ȚEAVĂ SAU STÂLP

(57) Rezumat:

Invenția se referă la un panou publicitar, format din cel puțin două suprafețe extensibile de expunere de diferite mărimi și forme geometrice, și un sistem unic de ancorare adaptabil pentru orice tip de țeavă sau stâlp de iluminat sau de altă utilitate. Panoul conform invenției este constituit din cel puțin două rame (1, 2 și 3), fixate una de cealaltă, iar tot ansamblul de rame este fixat pe un stâlp (4), prin intermediul unor piese (6) de prindere metalice de tip "carabină", fixate cu șuruburi, cu ajutorul cărora se strânge, în jurul stâlpului (4), o chingă textilă elastică, lată de 30 mm.

Revendicări: 2  
Figuri: 5

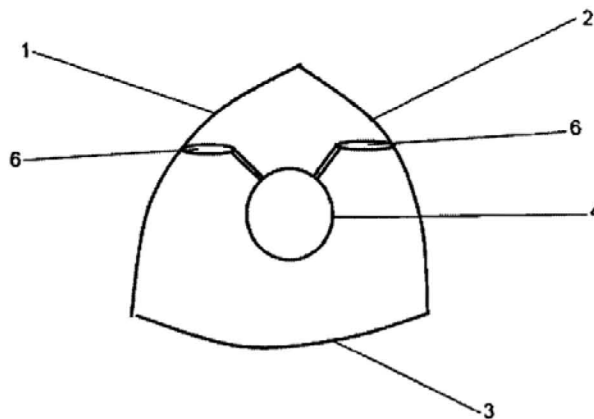

Fig. 4



## Panou publicitar cu suprafete extensibile si ancorat pe orice tip de teava sau stalp

Se cunosc numeroase tipuri de panouri publicitare: fixe, sub forma de sandwich, ca o suprafata si de diferite marimi si modele geometrice. Inventia de fata se refera la un panou publicitar care are doua suprafete sau trei suprafete de expunere, de diferite suprafete geometrice, marimi, cu un sistem unic de ancorare adaptabil pentru orice tip de teava sau orice tip de stalp-de iluminat sau de alta utilitate.

Figura 1. prezinta panoul cu doua suprafete desfasurat .

Figura 2. prezinta panoul cu suprafetele inchise.

Figura 3. cu suprafetele inchise.

Legatura principala de stalp sau teava se face cu o chinga textila tesuta cu o latime de 30 mm (fig.4) care se strange cu doua elemente. Aceste elemente sunt de tip "carabina", dar cu fixare prin suruburi. Ele sunt positionate in unghi drept. Sunt confectionate din metal si se prind pe banda elastica si pe scheletul panoului (fig.5). Acest sistem de prindere: banda elastica plus cele doua "carabine" reprezinta un sistem usor de prindere si desprindere.

Prin aceste elemente de fixare rama publicitara se pozitioneaza in directia dorita.

Reclama-elementul de expunere sub forma unei placi, care poate fi din tabla sau material plastic, poate fi schimbabil. Ea gliseaza pe profilele laterale ale ramei panoului. (fig.4).

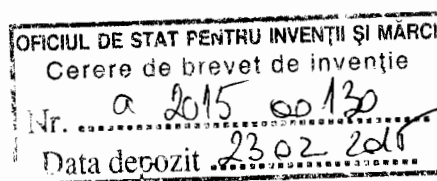

23-02-2015

**Revendicari:**

1. Tip de panou publicitar caracterizat prin forma de sandwich sau cu trei bete de diferite marimi, cu sistem de ancorare pe orice tip de teava sau stalp.
2. Procedul de fixare se face printr-o banda elastica de care sunt prinse suprafetele panourilor prin "carabine", pozitionate in unghi drept si fixate prin suruburi.

*[Handwritten signature]*

23-02-2015

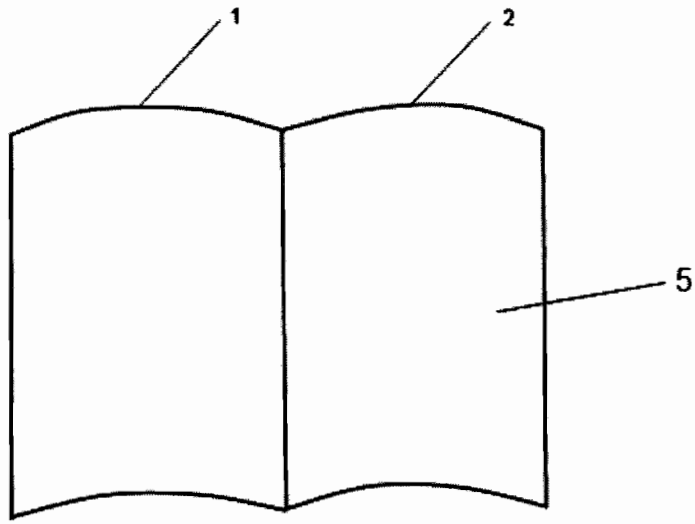

Fig. 1

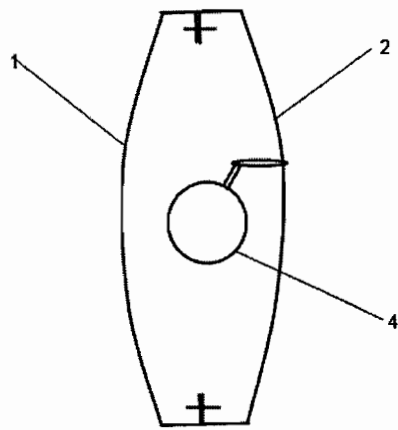

Fig. 2

*Serely*

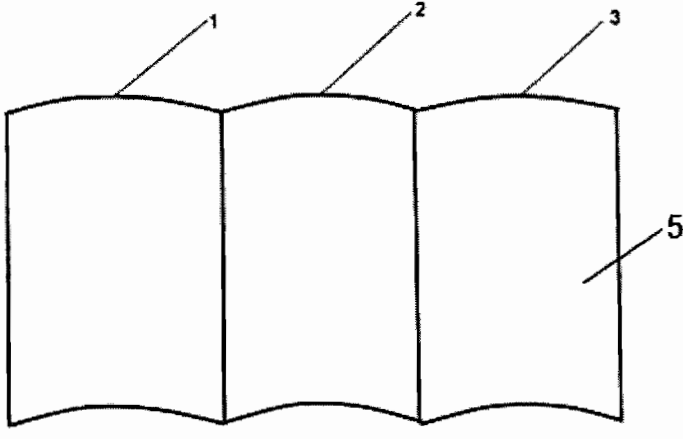

Fig. 3

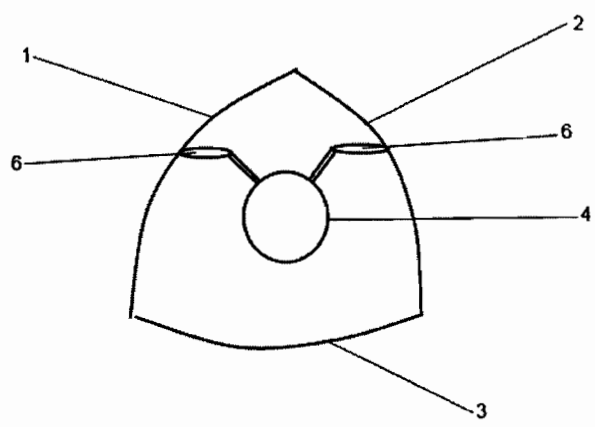

Fig. 4

*Sendy*

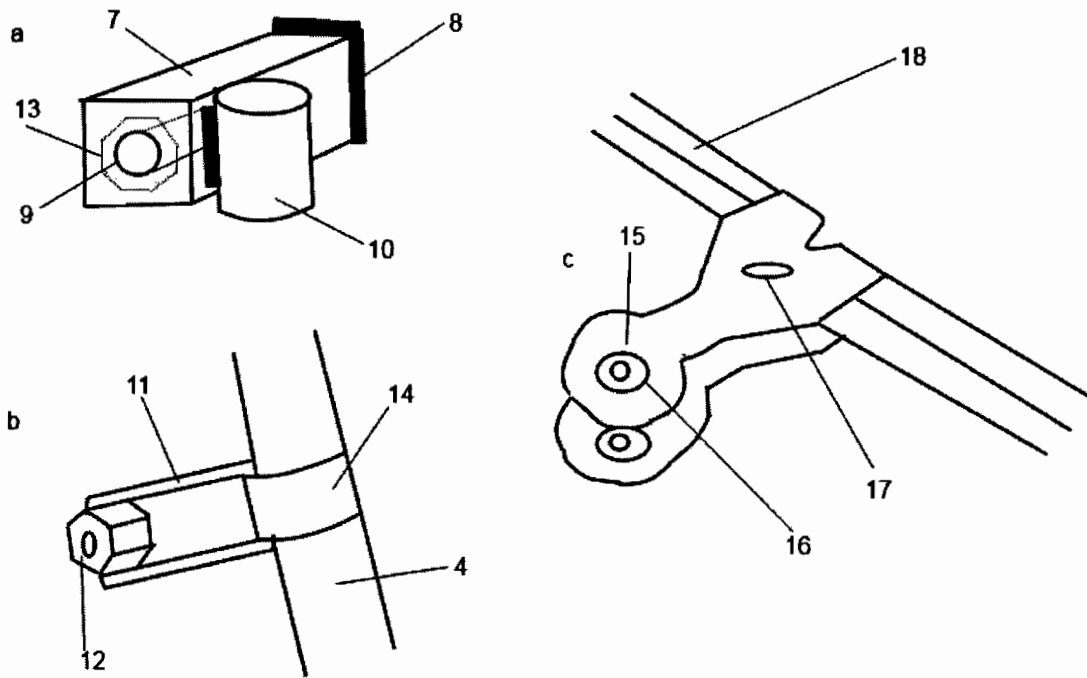

Fig. 5

*Handwritten signature*