



(12)

CERERE DE BREVET DE INVENȚIE

(21) Nr. cerere: **a 2015 00067**

(22) Data de depozit: **30/01/2015**

(41) Data publicării cererii:
29/05/2015 BOPI nr. **5/2015**

(71) Solicitant:
• RĂDEANU MARIUS CĂTĂLIN,
BD. POITIERS NR. 9, BL. P9, SC. B, ET. 4,
AP. 17, IAȘI, IS, RO

(72) Inventatori:
• RĂDEANU MARIUS CĂTĂLIN,
BD. POITIERS NR. 9, BL. P9, SC. B, ET. 4,
AP. 17, IAȘI, IS, RO

Data publicării raportului de documentare:
29.07.2016

(54) **ABATOR MOBIL CONTAINERIZAT PENTRU ANIMALE MARI
(BOVINE, PORCINE, OVINE), CU FILTRU SANITAR
ÎNCORPORAT**

(57) Rezumat:

Invenția se referă la un abator mobil containerizat, transportabil auto sau feroviar, pentru animale mari, cum sunt bovinele, porcinele și ovinele, prevăzut cu filtru sanitar încorporat, pentru personalul lucrător, cu spații, echipamente și utilaje specifice unui flux tehnologic ce respectă atât desfășurarea ansamblului de activități, cât și a normelor sanitar- veterinar și de securitate alimentară, abatorul putând deservi mai multe ferme. Abatorul conform invenției este constituit dintr-o zonă (A) murdară de lucru, care conține o incintă (a) de lucru, o boxă (2) de asomare, o linie (10) de transfer suspendată, o celulă (5) de opărire, întregul instrumentar de prelucrare primară, un sas (11) pentru evacuarea resturilor de abatorizare, o cabină (c) cu toaletă și duș, o cabină (d) pentru spă-larea și îmbrăcarea cu haine de lucru a personalului, o zonă (B) curată, destinată activităților de eviscerare, despicare a carcaselor, spălarea a semicarcaselor și control veterinar, împreună cu echipamentul de lucru necesar acestor activități, și un al doilea sas (18) pentru evacuarea resturilor de abatorizare, dintr-o zonă (B) carcacele

trecând, cu ajutorul unei linii suspendate de transport, într-o zonă (C) frigorifică, destinată activităților de depozitare și refrigerare a carcaselor și organelor.

Revendicări: 1
Figuri: 1

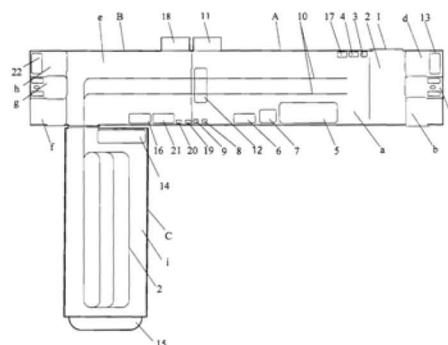



OFICIUL DE STAT PENTRU INVENȚII ȘI MĂRCI



Serviciul Examinare de Fond: MECANICĂ

Cont IBAN: RO29 TREZ 7032 0F36 5000 XXXX
Trezoreria Sector 3, București
Cod fiscal: 4266081

RAPORT DE DOCUMENTARE

CBI nr. a 2015 00067	Data de depozit: 30/01/2015	Data de prioritate
----------------------	-----------------------------	--------------------

Titlul invenției	ABATOR MOBIL CONTAINERIZAT PENTRU ANIMALE MARI (BOVINE, PORCINE, OVINE), CU FILTRU SANITAR ÎNCORPORAT
------------------	---

Solicitant	RĂDEANU MARIUS CĂTĂLIN, BD. POITIERS NR. 9, BL. P9, SC. B, ET. 4, AP. 17. IAȘI, RO
------------	--

Clasificarea cererii (Int.Cl.)	A22B 7/00 (2006 01), A22B 3/00 (2006 01)
--------------------------------	--

Domenii tehnice cercetate (Int.Cl.)	A22B
-------------------------------------	-------------

Colecții de documente de brevet cercetate	
Baze de date electronice cercetate	ROPatentSearch, EPODOC, TXTE
Literatură non-brevet cercetată	

Documente considerate a fi relevante		
Categoria	Date de identificare a documentelor citate și, unde este cazul, indicarea pasajelor relevante	Relevant față de revendicarea nr.
Y	RO 2010 00033 U1 (E. Rădeanu) 30.05.2011 revendicarea 1, fig. 1	1
Y	WO 94/09633 A1 (ZEPPELIN SYSTEMTECHNIK) 11.05.1994 revendicările 1-6, fig. 1, 2	1

Formular B02

Documente considerate a fi relevante - continuare		
Categoria	Date de identificare a documentelor și, unde este cazul, indicarea pasajelor relevante	Relevant față de revendicarea nr.
Unitatea invenției (art.19)		
Observații:		

Data redactării: 22.06.2015

Examinator,

Militaru Cristin Doru



Litere sau semne, conform ST.14, asociate categoriilor de documente citate	
<p>A - Document care definește stadiul general al tehnicii și care nu este considerat de relevanță particulară;</p> <p>D - Document menționat deja în descrierea cererii de brevet de invenție pentru care este efectuată cercetarea documentară;</p> <p>E - Document de brevet de invenție având o dată de depozit sau de prioritate anterioară datei de depozit a cererii în curs de documentare, dar care a fost publicat la sau după data de depozit a acestei cereri, document al cărui conținut ar constitui un stadiu al tehnicii relevant.</p> <p>L - Document care poate pune în discuție data priorității/lor invocată/e sau care este citat pentru stabilirea datei de publicare a altui document citat sau pentru un motiv special (se va indica motivul);</p> <p>O - Document care se referă la o dezvăluire orală, utilizare, expunere etc;</p>	<p>P - Document publicat la o dată aflată între data de depozit a cererii și data de prioritate invocată;</p> <p>T - Document publicat ulterior datei de depozit sau datei de prioritate a cererii și care nu este în contradicție cu aceasta, citat pentru mai bună înțelegere a principiului sau teoriei care fundamentează invenția;</p> <p>X - document de relevanță particulară; invenția revendicată nu poate fi considerată nouă sau nu poate fi considerată ca implicând o activitate inventivă, când documentul este luat în considerare singur;</p> <p>Y - document de relevanță particulară; invenția revendicată nu poate fi considerată ca implicând o activitate inventivă, când documentul este combinat cu unul sau mai multe alte documente de aceeași categorie, o astfel de combinație fiind evidentă unei persoane de specialitate;</p> <p>& - document care face parte din aceeași familie de brevete de invenție.</p>