



(12) CERERE DE BREVET DE INVENȚIE

(21) Nr. cerere: a 2012 00004

(22) Data de depozit: 05.01.2012

(41) Data publicării cererii:
30.07.2012 BOPI nr. 7/2012

(71) Solicitant:
• STOICA SORIN, STR. SITARULUI NR. 5,
BL. C5, SC. B, AP. 3, BRAȘOV, BV, RO

(72) Inventatori:
• STOICA SORIN, STR. SITARULUI NR. 5,
BL. C5, SC. B, AP. 3, BRAȘOV, BV, RO

(74) Mandatar:
M.P.D. RIGHTS AGENCY S.R.L.,
STR.LUNGĂ NR.270, COD 500450,
BRAȘOV, JUD.BRAȘOV

Data publicării raportului de documentare:
30.07.2013

(54) JOC DE ȘAH PENTRU PATRU SAU TREI SAU DOI
JUCĂTORI

(57) Rezumat:

Invenția se referă la un joc de șah care se poate juca în 4, 3 sau 2 jucători. Jocul de șah conform invenției se desfășoară pe o tablă de șah de formă octogonală, cu 172 de pătrate, formată din 14 linii verticale și 14 linii orizontale cu lungimi diferite, unde 4 dintre laturile opuse sunt drepte, iar celelalte 4 laturi opuse sunt în linie frântă, jocul folosind același tip de piese de șah ca la jocul clasic, în 4 seturi de culori diferite, a câte 15 piese/jucător, totalizând 60 de piese, fiecare set având 1 rege, 1 regină, 2 nebuni, 2 cai, 2 turnuri și 7 pioni, așezate la start în trei rânduri, pe laturile oblice, jocul de șah având particularitatea că poate fi jucat de toți jucătorii până la final - chiar dacă unii sunt învinși pe parcursul jocului, prin capturarea regelui, ei nu sunt eliminați și au posibilitatea să continue jocul, formând o echipă lărgită cu jucătorul care i-a capturat regele; orice piesă care ajunge în careul central (CC), numit și Cetatea Regilor, primește imunitate și nu mai poate fi capturată, dar poate ieși oricând din cetate, iar jucătorul câștigător este desemnat în două moduri: fie prin capturarea regilor adversarilor, fie prin ajungerea în careul central (CC) cu regele propriu.

Revendicări: 9
Figuri: 3

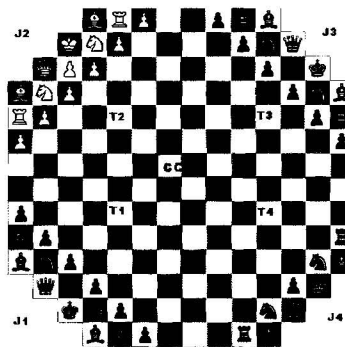

Fig. 2





OFICIUL DE STAT PENTRU INVENȚII ȘI MĂRCI

Strada Ion Ghica nr.5, Sector 3, București - Cod 030044 - ROMÂNIA

Telefon centrală: +40-21-306.08.00/01/02/.../28/29

Telefon Director: +40-21-315.90.66

e-mail: office@osim.ro

Fax: : +40-21-312.38.19

www.osim.ro

Cont OSIM: RO89TREZ7005025XXX000278

Cod fiscal: 4266081

Direcția de Trezorerie și Contabilitate Publică a Municipiului București

DIRECȚIA BREVETE DE INVENȚIE

Serviciul Examinare de Fond: Mecanică

RAPORT DE DOCUMENTARE

CBI nr. a 2012 00004	Data de depozit: 05.01.2012	Data de prioritate
----------------------	-----------------------------	--------------------

Titlul invenției	JOC DE ȘAH PENTRU PATRU SAU TREI SAU DOI JUCĂTORI
------------------	---

Solicitant	STOICA SORIN, STR. SITARULUI NR. 5, BL. C5, SC. B, AP. 3, BRAȘOV, RO
------------	--

Clasificarea cererii (Int.Cl.)	A63F 3/02 (2006.01)
--------------------------------	----------------------------

Domenii tehnice cercetate (Int.Cl.)	A63F
-------------------------------------	-------------

Colecții de documente de brevet cercetate	CS, ROPATENT , EPODOC, TXTE
Baze de date electronice cercetate	
Literatură non-brevet cercetată	

Documente considerate a fi relevante		
Categoria	Date de identificare a documentelor citate și, unde este cazul, indicarea pasajelor relevante	Relevant față de revendicarea nr.
Y	RO 101132 (Lucan, 20.10.1992) pag.2, rând 25-50, pag.3, rând 1-8, fig.1	1, 2
Y	RO a 2002 01169 (Zamfira, 30.12.2002) pag.1, fig.1	1, 2
Y	US 5125666 (Adams, 30.06.1992) col.3 rând 20-29, fig.1	1
Y	RO 102121 (Dinculescu, 25.11.1991) col.2, rând 49-50, col.3,rând 1-4, fig 1	1

Documente considerate a fi relevante - continuare	
Unitatea invenției (art.19)	
Observații:	

Data redactării: 04.07.2012

Examinator
VLADESCU CĂTRINEL

Litere sau semne, conform ST.14, asociate categoriilor de documente citate	
<p>A - Document care definește stadiul general al tehnicii și care nu este considerat de relevanță particulară;</p> <p>D - Document menționat deja în descrierea cererii de brevet de invenție pentru care este efectuată cercetarea documentară;</p> <p>E - Document de brevet de invenție având o dată de depozit sau de prioritate anterioară datei de depozit a cererii în curs de documentare, dar care a fost publicat la sau după data de depozit a acestei cereri, document al cărui conținut ar constitui un stadiu al tehnicii relevant;</p> <p>L - Document care poate pune în discuție data priorității/lor invocată/e sau care este citat pentru stabilirea datei de publicare a altui document citat sau pentru un motiv special (se va indica motivul);</p> <p>O - Document care se referă la o dezvăluire orală, utilizare, expunere, etc;</p>	<p>P - Document publicat la o dată aflată între data de depozit a cererii și data de prioritate invocată;</p> <p>T - Document publicat ulterior datei de depozit sau datei de prioritate a cererii și care nu este în contradicție cu aceasta, citat pentru mai bună înțelegere a principiului sau teoriei care fundamentează invenția;</p> <p>X - document de relevanță particulară; invenția revendicată nu poate fi considerată nouă sau nu poate fi considerată ca implicând o activitate inventivă, când documentul este luat în considerare singur;</p> <p>Y - document de relevanță particulară; invenția revendicată nu poate fi considerată ca implicând o activitate inventivă, când documentul este combinat cu unul sau mai multe alte documente de aceeași categorie, o astfel de combinație fiind evidentă unei persoane de specialitate;</p> <p>& - document care face parte din aceeași familie de brevete de invenție.</p>