



(12)

## BREVET DE INVENȚIE CORECTAT

Notă: Datele bibliografice reflectă ultima situație

(15) Informația corectă:

Versiunea corectată nr. (W1B1)  
Coduri INID, cu text corectat: (56)  
Versiuni corectate anterior:

(48) Corectură menționată în **BOPI nr. 8** din data de **30.08.2011**

(21) Nr. cerere: **a 2000 00421**

(22) Data de depozit: **19.04.2000**

(45) Data publicării mențiunii acordării brevetului: **30.05.2006** BOPI Nr. **5/2006**

(41) Data publicării cererii:  
**28.07.2000** BOPI Nr. **7/2000**

(73) Titular:  
• **ARGHIRESCU MARIUS,**  
*STR.CETATEA DE BALTĂ NR.85B,*  
*SECTOR 6, BUCUREȘTI, B, RO*

(72) Inventatori:  
• **ARGHIRESCU MARIUS,**  
*STR.CETATEA DE BALTĂ NR.85B,*  
*SECTOR 6, BUCUREȘTI, B, RO*

(56) Documente din stadiul tehnicii:  
**RO 116780 B1; FR 2585959 A1; US 440737;**  
**US 935755; US 1207466; US 4067578**

## (54) JOC DE ȘAH ÎN VARIANTĂ NOUĂ ȘI TABLĂ DE ȘAH SPECIFICĂ

(57) Rezumat:

Invenția se referă la un joc de șah în variantă "pacifistă", jucat cu aceleași piese și aceleași reguli de mutare a pieselor ca la varianta cunoscută, dar urmărindu-se ocuparea cu piesa-rege, a caroului central (**d**) al tablei, cu rol de "tron", prin mutarea piesei-rege pe o cale "protejată" de celelalte piese și, simultan, blocarea înaintării regelui advers, spre tronul (**d**). Jocul necesită o tablă de șah specifică, de formă pătrată, cu un număr impar de carouri, de preferință  $9 \times 9 = 81$ , cu caroul central (**d**) colorat distinct de restul carourilor colorate obișnuit, în două culori, cu zona de  $8 \times 8 = 64$  carouri, delimitată de o margine monocoloră (**c**), distinctă de restul carourilor, pentru utilizarea tablei și pentru jocul în varianta cunoscută, folosind  $8 \times 8 = 64$  carouri.

Revendicări: 1  
Figuri: 3

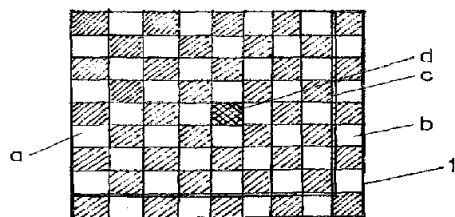

Fig. 1

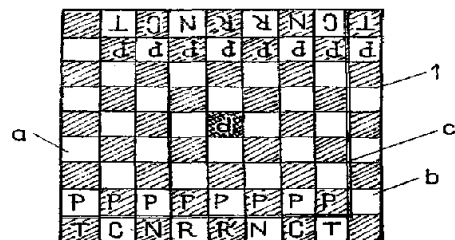

Fig. 2

